

いざという時に！あなたの会社と社員を守り、 ビジネスをいち早く再開するために

BCP(事業継続計画)とは…

自然災害や感染症などの緊急事態に備え、被害
や損害を最小限に抑えるための計画です。

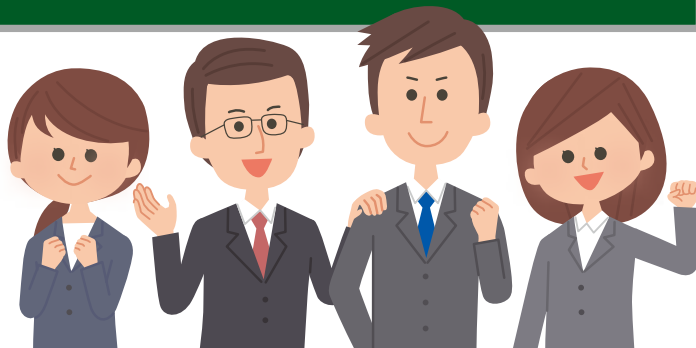

セミナー × 演習で「自社のBCPが完成」!!

事業継続計画
策定セミナー

第3回

現場で
機能する!!

BCP

全3回

参加無料

開催
日時

2022.7/25月,8/8月,22月

受講はオンラインまたは
商工会サテライト会場にて

いずれも 13:30~16:30 【定員】先着70名

近年、豪雨災害や新型コロナウイルス感染症拡大など、これまでに想定できなかった事象が発生しています。このようなリスクを乗り越えるための事業継続計画（BCP）策定セミナーを今年も開催します。希望者には個別相談対応でWサポート！ぜひご受講ください。



このような方はぜひご受講ください

- 企業経営におけるリスク管理を学びたい方
- 災害や新型感染症発生など、
緊急時における対応手順を学びたい方
- 自社のBCPを作成したいと考えている方
- BCPを策定し、次のステップを考えている方

※自社の事業継続計画作成の検討を行うため、社長・後継者と担当者など、複数でのご受講が効果的です。

受講形態は2つからお選びいただけます

岡山県商工会連合会



講師・事務局

①サテライト会場(実施商工会)にて



会議室などの
スクリーンで
受講できます。

Web
中継

②自宅や会社にて(オンライン受講)



PCやタブレット・
スマホから zoom
で受講できます。

セミナー会場 各会場 定員10名

県内15か所の会場にて受講サポート!

- | | | |
|--|--|--|
| ① 岡山北商工会 TEL.0867-24-2131 FAX.0867-24-2132
岡山市北区御津宇垣 1630-1 ☒ okayamakita@okasci.or.jp | ⑥ 和気商工会 TEL.0869-93-0522 FAX.0869-93-3555
和気郡和気町尺所 2 ☒ wakes@okasci.or.jp | ⑪ 作州津山商工会 TEL.0868-36-5533 FAX.0868-36-6396
津山市新野東 567-9 ☒ s-tsuyama@okasci.or.jp |
| ② 岡山西商工会 TEL.086-293-0454 FAX.086-292-5649
岡山市北区庭瀬 488-6 ☒ okayamanishi@okasci.or.jp | ⑦ 総社吉備路商工会 TEL.0866-93-8000 FAX.0866-94-4484
総社市岡谷 160 ☒ kibiji@okasci.or.jp | ⑫ 鏡野町商工会 TEL.0868-54-3311 FAX.0868-54-3312
苫田郡鏡野町竹田 747 ☒ kagamino@okasci.or.jp |
| ③ 吉備中央町商工会 TEL.0866-54-1062 FAX.0866-54-1642
加賀郡吉備中央町豊野 1-1 ☒ kibichuo@okasci.or.jp | ⑧ 真備船穂商工会 TEL.086-698-0265 FAX.086-698-0203
倉敷市真備町箭田 1180-3 ☒ mabi-funao@okasci.or.jp | ⑬ 久米郡商工会 TEL.0868-66-0033 FAX.0868-66-0442
久米郡美咲町原田 1757-8 ☒ kumegunsci@okasci.or.jp |
| ④ 赤磐商工会 TEL.086-955-0144 FAX.086-955-0376
赤磐市下市 357-7 ☒ akaiwa@okasci.or.jp | ⑨ 阿哲商工会 TEL.0867-92-6103 FAX.0867-92-6105
新見市神郷下神代 4898-9 ☒ atetsu@okasci.or.jp | ⑭ みまさか商工会 TEL.0868-73-6520 FAX.0868-72-6350
美作市栄町 187-4 ☒ mimasaka@okasci.or.jp |
| ⑤ 備前東商工会 TEL.0869-72-2151 FAX.0869-72-2153
備前市日生町寒河 2570-31 ☒ bizenhigashi@okasci.or.jp | ⑩ 真庭商工会 TEL.0867-42-4325 FAX.0867-42-4337
真庭市鍋屋 6 ☒ maniwa@okasci.or.jp | ⑮ 岡山県商工会連合会 TEL.086-238-5666 FAX.086-222-1672
岡山市北区弓之町 4-19-401 ☒ kouikisc@okasci.or.jp |

【主催】岡山県商工会連合会・県下20商工会

セミナーの詳細などは裏面をご覧ください▶

第3回

現場で機能する!!

BCP

事業継続計画 策定セミナー

開催概要

(株)フォーサイトコンサルティング 代表取締役社長 浅野 睦氏

講師



1963年生まれ。一般財団法人リスクマネジメント協会理事。(株)丸井、米国保険会社ブルデンシャルを経て96年にコンサルタントとして開業。大前研一氏が主宰するビジネス・ブレークスルーの立ち上げ時にリスクマネジメントのコンテンツを開発し自らも講師として出講。災害対策やBCP、事故防止や不正防止、コンプライアンス、組織マネジメントなどで大手・中堅企業、医療機関、福祉事業などのコンサルティング、研修活動を行っている。東日本大震災以前より、各地域においてBCP策定支援及び研修に力を入れている。

セミナー受講の3大メリット▶

1. 自社の事業継続計画(BCP)が作成できる!
2. 規模別、業種別、業態別のBCPのポイントが分かる!
3. 水害・地震・感染症それぞれのチェックポイントが分かる!

10:00~12:00

全体セミナー 13:30~16:30

第1回
7/25 月

個別相談会

第2回
8/8 月

第3回
8/22 月

サテライト会場
または
岡山県
商工会連合会

※事前申込制。
各回とも
先着2社まで。

セミナー 「BCPを全社的な取組みにするためのコツ(危機管理責任者の養成)」

- ◆実効性の高いBCP策定のポイント
- ◆危機管理における経営陣や管理職の役割
- ◆経営陣が担うべきBCPの骨格構築
- ◆BCP策定に必要な事業プロセスを見る眼
- ◆各種認定制度活用する方法
- ◆まとめ

演習/セミナー 「実際にBCPをつくってみよう(簡易版BCPの策定)」

- ◆BCPの基本方針策定
- ◆自社環境から考えるリスク想定
- ◆経営資源への影響
- ◆中核事業と目標復旧時間
- ◆重要業務に必要な経営資源
- ◆初動対応計画
- ◆被害状況確認の仕組み
- ◆連携(社内連携と企業間連携)
- ◆まとめ

演習 「BCP担当責任者に求められるスキル」

- ◆BCPをいかに組織的取組みにするか(BCPの組織への働きかけ)
- ◆BCP担当責任者の養成
- ◆BCM(事業継続マネジメント)の方法(計画→シミュレーション→評価・改善活動の流れ)
- ◆現場担当者の認識を高めるには
- ◆演習
- ◆自組織の課題を抽出
- ◆まとめ

お申込み先

お近くの商工会または岡山県商工会連合会へ

岡山県商工会連合会 広域サポートセンター

☎086-238-5666 (担当) 牧野、小倉(簿)、加藤

岡山市北区弓之町4-19-401 ✉kouikisc@okasci.or.jp

申込締切

7/15 (金)

各会場「新型コロナ感染拡大防止対策」実施

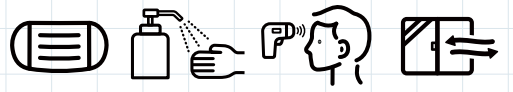

※受講の際はマスクを必ず着用するなど、感染防止対策にご協力ください。

事業継続計画(BCP)策定セミナー 参加申込書 FAXまたはEメールでご送信ください。FAX 086-222-1672

フリガナ				社名	
お名前	①	②	③	屋号	
所在地	〒	-		TEL	
所属商工会	商工会	Eメール	@	FAX	
希望会場	<input type="checkbox"/> 岡山北 <input type="checkbox"/> 岡山西 <input type="checkbox"/> 吉備中央町 <input type="checkbox"/> 赤磐 <input type="checkbox"/> 備前東 <input type="checkbox"/> 和気 <input type="checkbox"/> 総社吉備路 <input type="checkbox"/> 真備船穂 <input type="checkbox"/> 阿哲 <input type="checkbox"/> 真庭 <input type="checkbox"/> 作州津山 <input type="checkbox"/> 鏡野町 <input type="checkbox"/> 久米郡 <input type="checkbox"/> みまさか <input type="checkbox"/> 連合会 <input type="checkbox"/> 自宅または会社			個別相談希望日 (希望者のみ記入)	<input type="checkbox"/> 7/25(月) <input type="checkbox"/> 8/8(月) <input type="checkbox"/> 8/22(月)
<p>当会では、インターネットを通じて、経営状況や経営施策立案等に関する要望等を調査し、行政への建議要望及び当会ホームページや報道機関等を通じて結果を公表しております。当該調査にご協力いただける事業者の皆さまには、後日、当該調査の内容等をご指定のメールアドレスへお送りし、ご回答をお願いさせていただきます。つきましては、当該調査へのご協力の可否をお知らせください。</p>					
<input type="checkbox"/> 協力する <input type="checkbox"/> 協力しない		<input type="checkbox"/> 調査をお送りするEメール		<input type="checkbox"/> 上記と同じ <input type="checkbox"/> 別アドレス▶ @	

※申込書に記載された個人情報は、岡山県商工会連合会が行う事業に関する情報提供の目的以外で利用することはありません。